

finance.ua
СТРАХУВАННЯ

ЄВРОПРОТОКОЛ БЕЗ СТРАХУ:

покрокова інструкція для водіїв



Багато водіїв знайомі з європротоколом, але не всі користуються ним під час ДТП. Це часто трапляється через страх помилитись при заповненні або невпевненість, чи підходить європротокол для конкретної ситуації.

Щоб допомогти вам впоратися з сумнівами, ми підготували **цей зручний посібник-інструкцію**. Тут ви знайдете всі важливі деталі та зможете без проблем скористатися європротоколом за потреби.

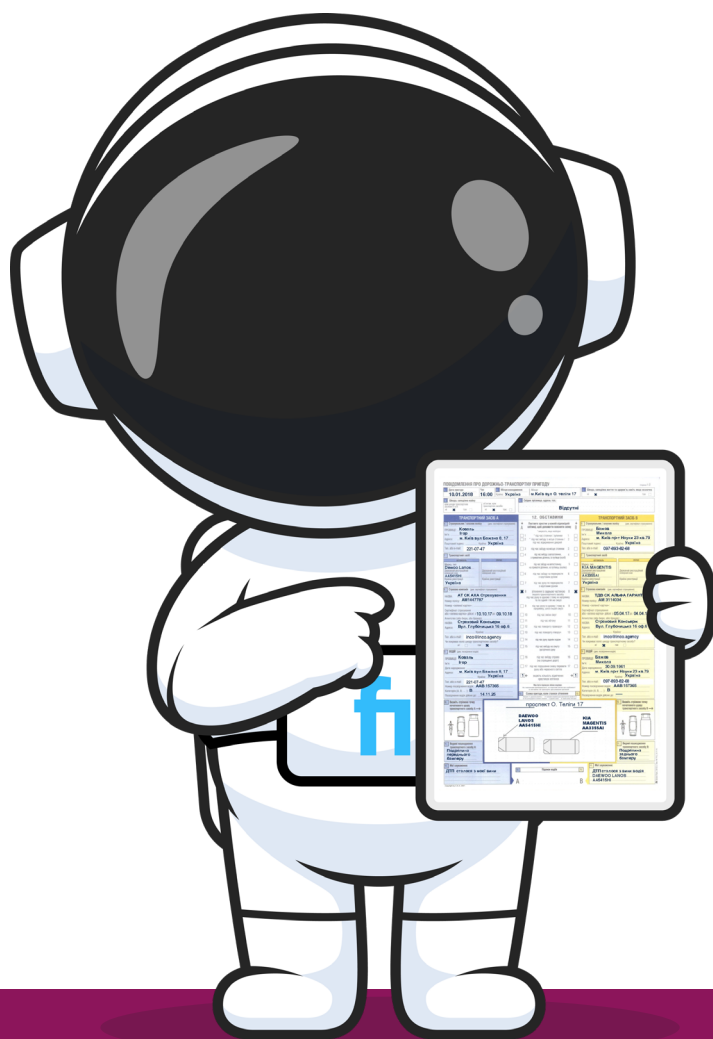

ЩО ТАКЕ ЄВРОПРОТОКОЛ?



Європротокол — це спрощений процес оформлення ДТП без необхідності викликати поліцію.

Якщо внаслідок аварії немає постраждалих та обидві сторони дійшли згоди сторін винуватця та потерпілого у ДТП, **достатньо заповнити спеціальний документ і подати його до страхової компанії** — це зручний і ефективний інструмент для врегулювання страхових випадків без зайвих формальностей.

ДЕ І ЯК ЙОГО ОФОРМИТИ?

У 2025 році це можна зробити двома способами:



На папері – взяти бланк у страховій компанії та заповнити його вручну, можна запросити бланк відразу під час оформлення автоцивілки, також є можливість запросити декілька екземплярів.



Онлайн – через сайт МТСБУ, що ще швидше і зручніше, адже допомагає мінімізувати вірогідність зробити помилку. Пряме посилання на оформлення Європротоколу - <https://dtp.mtsbu.ua/index.html>

Важливо!

Якщо ви обираєте паперову версію Європротоколу детально перевірте правильність заповнення, адже **наявність помилок може призвести до відмови у виплаті**. При онлайн заповненні МТСБУ перевірить Європротокол на помилки автоматично і не пропустить вас далі до їх виправлення.

ЯК ВИГЛЯДАЄ ЄВРОПРОТОКОЛ?

ПОВІДОМЛЕННЯ ПРО ДОРОЖНЬО-ТРАНСПОРТНУ ПРИГОДУ Форма 1/2

Дата пригоди: **01.08.2016** Час: **16:00** Місце зазначення: Майдан **м.Миколаїв** вул.Миру, 2 Шкода, заповніти життю та здоров'ям, навіть якщо незвично: ТАК

Шкода, заповніти майну: ТАК Об'єкти, крім транспортного засобу А та В: ТАК Свідок: прізвище, адрес, тел.: **Відсутні**

ТРАНСПОРТНИЙ ЗАСІБ А	12. ОБСТАВИНИ	ТРАНСПОРТНИЙ ЗАСІБ В
Іванов Прізвище: Іванов Ім'я: Іван Адреса: м.Миколаїв, вул.Миру 54000 Країна: Україна Поштовий індекс: 0660000000 Тел. або е-мал: 0660000000	Поставте хрестик у кожній відповідній клітинці, щоб допомогти пояснити схему * виберіть, якщо необхідно 1 під час стоянки / зупинки 2 під час виходу з місця стоянки / під час відкривання дверей 3 під час заїзду на місце стоянки 4 під час виходу з автостанки, з тротуару, доріжки, зі сходу (косою) 5 під час заїзду на автостанку, на тротуар, доріжку, на п'єдестал (косою) 6 під час заїзду на перехрестя з круговим рухом 7 під час руху по перехрестю з круговим рухом 8 зіткнення із задньою частиною іншого транспортного засобу під час руху в одному / тому ж напрямку та / або одній / тій же смужі 9 під час руху в одному / тому ж напрямку, але в іншій смужі 10 під час зміни смуги 11 під час обгону 12 під час повороту праворуч 13 під час повороту ліворуч 14 під час руху заднім ходом 15 під час виходу на смугу зустрічного руху 16 під час виходу справа (на сходовій доріжці) 17 під час порушення зони паркування / руху або червоного світла 18 вказів кількість відрачників транспортних засобів 19 Схема пригоди, коли ставало зіткнення 20 вказів кількість відрачників транспортних засобів А та В 21 вказів кількість відрачників транспортних засобів А та В 22 вказів кількість відрачників транспортних засобів А та В	Петров Прізвище: Петров Ім'я: Василь Адреса: м.Миколаїв, вул.Крилова 54004 Країна: Україна Поштовий індекс: 050776661 Тел. або е-мал: 050776661
Страховий засіб Марка тип: ВАЗ 2101 Державний реєстраційний номерний знак: ВЕ 2524 ВЕ Країна реєстрації: Україна		Страховий засіб Марка тип: BMW X6 Державний реєстраційний номерний знак: ВЕ 1234 ВЕ Країна реєстрації: Україна
Страхова компанія (див. сертифікат страхування) НАЗВА: ПРАТ "УСК" Князя ВІГ" Номер полісу: АЕ / 1234567 Номер «зеленої картки»: _____ Сертифікат страхування або «зелена картка» діє до: 25.05.16 до 24.05.17 Агентство (або бюро, або брокер): _____ НАЗВА: м.Київ, вул.Глибочицька буд. 44 Адреса: м.Київ, вул.Глибочицька буд. 44 Країна: Україна Тел. або е-мал: 0 800 501 486 Чи покриває поліс зазначений транспортний засіб? <input checked="" type="checkbox"/> ТАК <input type="checkbox"/> НІ		Страхова компанія (див. сертифікат страхування) НАЗВА: СК "Провідна" Номер полісу: АК / 7654321 Номер «зеленої картки»: _____ Сертифікат страхування або «зелена картка» діє до: 17.04.16 до 16.04.17 Агентство (або бюро, або брокер): _____ НАЗВА: м.Київ, вул.Житня буд.14 Адреса: м.Київ, вул.Житня буд.14 Країна: Україна Тел. або е-мал: 0 800 000 000 Чи покриває поліс зазначений транспортний засіб? <input checked="" type="checkbox"/> ТАК <input type="checkbox"/> НІ
Водій (див. посвідчення водія) Прізвище: Сидоров Ім'я: Петро Дата народження: 10.09.1975 Адреса: Микол.обл., Березенск-р-н с.Кринички Країна: Україна Тел. або е-мал: 0970005551 Номер посвідчення водія: НА 566566 Категорія (А, В, ...): А, В Посвідчення водія діє до: безстрокове		Водій (див. посвідчення водія) Прізвище: Федченко Ім'я: Марія Дата народження: 03.12.1989 Адреса: м.Миколаїв, вул.Крилова буд.76 Країна: Україна Тел. або е-мал: 0670002581 Номер посвідчення водія: ВЕВ 456789 Категорія (А, В, ...): В Посвідчення водія діє до: 14.11.2042
Вказів стрілкою точку початкового удару транспортного засобу А →		Вказів стрілкою точку початкового удару транспортного засобу В →
Виділіть позначення транспортного засобу А: бампер пер. фара пер.		Виділіть позначення транспортного засобу В: Задн. бампер
Мої зауваження: ДТП сталося з моєї вини.	Підпис водія: _____	Мої зауваження: ДТП сталося з вини водія а/м ВАЗ 2101, д.н. ВЕ 2524 ВЕ.
А (підпис)	В (підпис)	Б (підпис)

Документ складається з двох частин:

Перша містить інформацію про водіїв, їхні автомобілі, страхові компанії, дату та місце аварії.

Друга – схема ДТП та підписи учасників.

В електронному варіанті все заповнюється онлайн, замість схеми від руки надаються фотографії, а підтвердження відбувається через електронний підпис.

ЯК ПРАВИЛЬНО ЗАПОВНИТИ ЄВРОПРОТОКОЛ?

Записати місце та час ДТП.

Внести дані про автомобілі (номерні знаки, марка, модель).

Вказати інформацію про водіїв і страхові компанії.

Описати обставини ДТП – просто відзначити відповідні пункти.

Намалювати схему аварії (якщо паперовий варіант).

Підписати документ обома водіями.

Передати страховій компанії – чим швидше, тим краще.

Важливо!

Європротокол відміняє факт телефонного дзвінка в поліцію, але не відміняє дзвінка в страхову компанію. Дзвінок в страхову компанію все одно залишається обов'язковим при ДТП.



Схема аварії



У схемі аварії, яка повинна бути заповнена в Європротоколі, зазвичай мають бути наступні елементи:

- 1. Місце події:** Вказівка на точне місце ДТП, або ж на місце розташування на дорозі.
- 2. Об'єкти та дорожні знаки:** Зазначення дороги, на якій сталася аварія, а також розташування дорожніх знаків, світлофорів, дорожніх перешкод тощо.
- 3. Транспортні засоби:** Відображення місця розташування транспортних засобів після аварії.
- 4. Напрямок руху:** Позначення напрямку руху кожного транспортного засобу до та після аварії, що допомагає зрозуміти, хто і як рухався до моменту ДТП.
- 5. Додаткові елементи:** Зазначення будь-яких інших елементів, які можуть бути важливими для визначення причин аварії (наприклад, велосипедисти, пішоходи, погодні умови тощо).

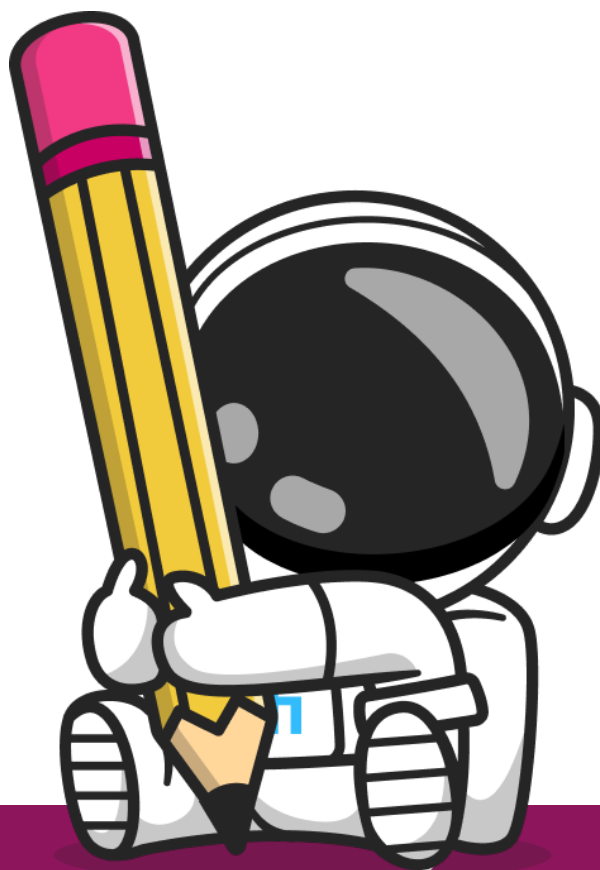
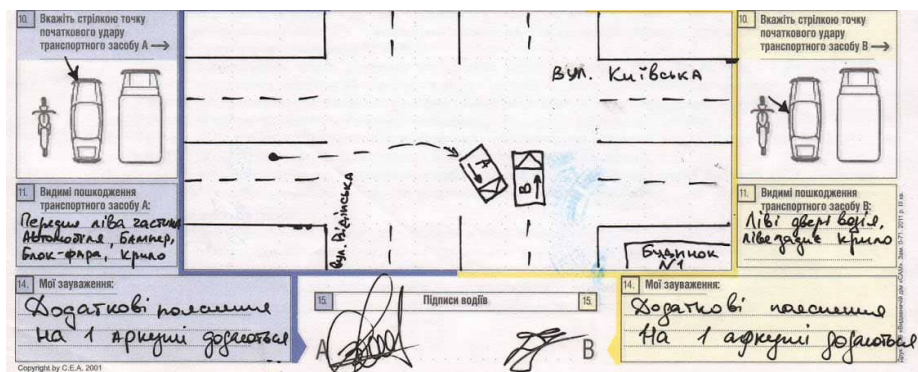
Ця схема допомагає правоохоронним органам і страховим компаніям зрозуміти основні обставини аварії, а також визначити, хто є відповідальним за ДТП.

Типові схеми також доступні на сайті МТСБУ за [ПОСИЛАННЯМ](#)

ЩО РОБИТИ, ЯКЩО У ОДНОГО УЧАСНИКА СТАРИЙ ПОЛІС АВТОЦИВІЛКИ ДО 2025 РОКУ, А В ІНШОГО НОВИЙ ВІД 2025?



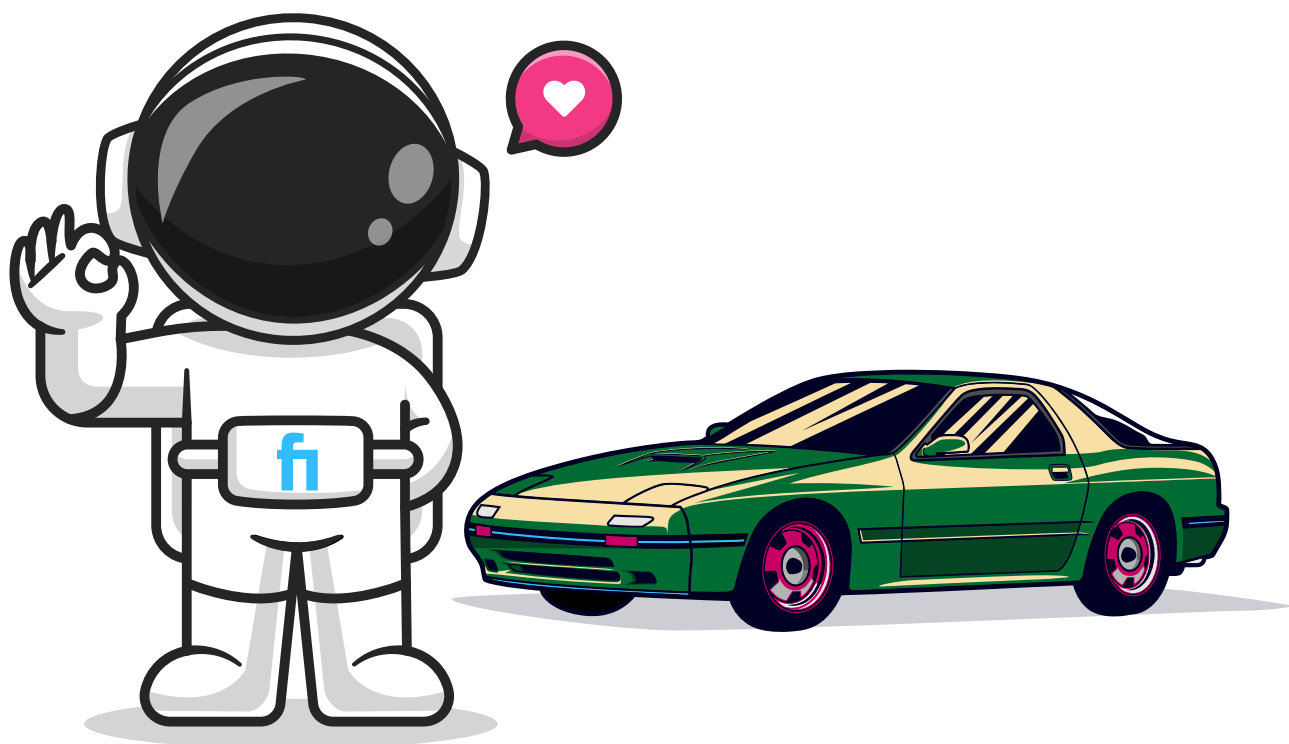

З 2025 року законодавчі зміни в галузі Автоцивілки вплинули на можливості застосування Європротоколу.

Тепер водії можуть **отримувати компенсацію без обмежень за сумою**, доки НБУ не внесе додаткові обмеження, на березень 2025 року обмежень немає (до 2025 року це можливо було тільки з лімітом збитків до 80 000 грн).

У 2025 році страхові поліси мають нові правила, але є випадки, коли один водій ще має поліс старого зразка. У такій ситуації: європротокол все одно можна оформити, якщо інші умови дотримані.



ЧОМУ ЄВРОПРОТОКОЛ – ЦЕ ЗРУЧНО?

-  Швидко – не потрібно чекати поліцію.
-  Легко – можна заповнити онлайн.
-  Менше заторів – не блокуєте дорогу.
-  Менше стресу – вирішуєте все спокійно.
-  Швидші страхові виплати.

КОЛИ ЄВРОПРОТОКОЛ НЕ ПІДХОДИТЬ?

Є випадки, коли без поліції не обійтися:



Є постраждалі
або загиблі



Більше двох авто в ДТП



Хтось не має
страховки ОСЦПВ



Водії не можуть дійти
згоди



Пошкоджено чуже майно
(паркан, світлофор тощо)



Є ознаки сп'яніння
у водія



Ні у одного учасника ДТП немає з собою телефону
з камерою (важливо тільки для заповнення Європротоколу
онлайн)

РЕКОМЕНДАЦІЇ FINANCE.UA ПО ЄВРОПРОТОКОЛУ

- ☑ Рекомендуємо додатково до схеми (якщо оформлення паперової версії) в будь-якому разі сфотографувати всі деталі ДТП та обстановки на телефон.
- ☑ Також взяти розписку написану вручну від винуватця ДТП, яка підтвердить, що на момент ДТП він згоден, що він є винуватцем.

Загалом, європротокол – це можливість швидко вирішити ситуацію і не ускладнювати собі життя. Тож, якщо ДТП незначна, оформляйте документ і їдьте далі без зайвих клопотів!



finance.ua
СТРАХУВАННЯ

промокод: ГАЙД

Даруємо вам знижку -17% на Автоцивілку

ВИКОРИСТАТИ ПРОМОКОД

